«Andoy restera une école de village, mais qui va s'agrandir, modérément»

Les échevins Lazaron et Auspert

2012 à Pâques: enfants et enseignants devraient prendre possession des nouveaux locaux.

L'école d'Andoy va renaître de ses cendres

10 nouvelles classes pour l'école d'Andoy

On connaît les plans de la nouvelle école d'Andoy. Avec une classe par année primaire, c'est tout un projet pédagogique qui y est repensé.

● **Samuel SINTE**

ÉdA 533622 - 623

Le terrain a été nettoyé des décombres de l'incendie. Les plans sont dessinés. L'école d'Andoy va pouvoir renaître.

Ils préféreraient déménager durant l'année scolaire, plutôt que pendant les grandes vacances: *«Enfants, parents, enseignant ont vécu ensemble le traumatisme de voir l'école partir en fumée en quelques dizaines de minutes,* explique Sabine Potemberg, directrice faisant fonction en l'absence de M.Bloquiaux. *Ce projet de reconstruction, tout le monde se l'approprie. Vivre et préparer le déménagement pour s'installer dans les nouveaux locaux, ce sera une façon de boucler la boucle.»* On espère ce moment pour Pâques 2012, soit un peu moins de trois ans après l'incendie du 22 juin 2009.

Depuis la catastrophe, la grande famille de l'école d'Andoy vit dans l'attente: *«Un peu plus longue que prévu, il est vrai,* reconnaît l'échevin du Patrimoine Tanguy Auspert, *parce qu'on était suspendus à la fixation avec les compagnies d'assurances du dommage subi par la Ville. Ces discussions ont été intenses.»* Et pas évidentes. L'accord finalement obtenu fixe à 780 674 € l'indemnisation. *«Cela comprend la reconstruction à l'identique des locaux détruits mais aussi la perte des objets personnels perdus par les enfants et le personnel.»* Par ailleurs, l'assurance intervient durant 21 mois pour la location des modules préfabriqués installés sur la place des Sports. Là où les cours se donnent et se donneront encore quelque temps.

Mais on se projette déjà dans l'avenir à regarder les plans de ce qui sera véritablement une nouvelle école. Bien autre chose qu'une reconstruction à l'identique. Ces plans viennent d'être finalisés: *«Ils ont été réfléchis avec le personnel éducatif et l'association de parents»* précise l'échevine de l'enseignement Geneviève Lazaron. Plus qu'un bâtiment, c'est tout un projet éducatif qui est repensé.

Une classe par an, un bâtiment basse énergie

Dix classes: trois maternelles, une classe d'accueil et une par année primaire. Le bâtiment à construire illustre les ambitions réelles, mais mesurées: *«Andoy doit rester une école de village,* poursuit l'échevine, *mais le village se développe. Des lotissements sont en cours de réalisation et des nouvelles constructions poussent.»* La courbe de fréquentation devrait grimper au fil des années. Du coup, on anticipe, se disant qu'à l'avenir les classes de primaires «doubles», par cycle, ne dureront pas toujours.

> «Les discussions avec les compagnies d'assurance ont été intenses...»

La nouvelle aile de l'école se posera à l'arrière de la cour, attenant à la partie ancienne qui a été épargnée par le sinistre. Par rapport à cette ancienne maison et sans négliger les services qu'elle continuera de rendre, la conception sera complètement différente.

Les besoins pédagogiques évoluent, les normes environnementales aussi. L'accent a été mis là-dessus: *«Profitant du fait qu'il est maintenant accessible ici, on utilisera le gaz de ville, moins polluant,* décrit l'échevin du Patrimoine Tanguy Auspert, *avec un système de chauffage par le sol, plus agréable pour les enfants. On a porté une attention particulière au choix de matériaux durables. Des panneaux photovoltaïques sur le toit couvriront une bonne part des besoins en électricité. Ce sera sans doute l'école namuroise la plus moderne dans sa conception.»* ■

EN CHIFFRES

2,295 millions

Le projet de cette nouvelle construction vient d'être approuvé par le conseil communal. De ces 2,295 millions €, le solde non pris en charge par l'assurance (qui intervient 483 132 dans le projet de reconstruction) sera assumé par le budget communal, par emprunt.

Performance «K15»

Pour ceux qui connaissent les coefficients de performance énergétique des bâtiments, l'école d'Andoy se situera à K15: *«Ce n'est pas de l'architecture passive, mais on s'en approche et on est nettement plus performant qu'une école* traditionnelle *à K150»* dit Tanguy Auspert.

Un réfectoire de 180 m²

C'était une des faiblesses de l'ancien bâtiment: *«le réfectoire était un ancien préau aménagé»* rappelle Geneviève Lazaron. Aussi peu spacieux que bruyant. Pas très agréable. Le nouveau mesurera 180 m² et donnera sur le jardin à l'arrière du bâtiment.

300 jours de chantier

La Ville veut adjuger les marchés pour la fin de cette année. Les cahiers des charges des cinq lots du projet sont à la disposition des entreprises. Le délai de réalisation des travaux est estimé à 300 jours ouvrables.

Nouveaux besoins, nouveaux espaces

Cette année à la rentrée scolaire dans les 29 modules préfabriqués posés place des Sports, il y avait 66 élèves inscrits en maternelle à l'école d'Andoy, et 64 en primaires. Ces derniers sont répartis en trois classes, par cycle, 1-2, 3-4 et 5-6. Le passage à une classe par an est le gros changement que permettra le nouveau bâtiment. Sur deux étages (857 + 533 m²), il accueillera les maternelles au rez-de-chaussée et les primaires au premier. Il répond aussi aux «nouveaux» besoins de l'enseignement: *«Les enfants passent plus de temps à l'école aujourd'hui qu'hier,* explique Geneviève Lazaron. *Elle est ouverte depuis 7h du matin jusque 18 h. Des plages horaires d'occupation aussi larges impliquent d'autres aménagements.»* Une pièce pour que les plus petits de la classe d'accueil puissent faire la sieste, trois espaces (une cour et deux jardinets) de récré pour les différentes tranches d'âge, un lieu de rencontre pour les professeurs, des locaux pour assurer les différents cours d'options philosophiques sans se marcher sur les pieds,... tout ça a été pensé dans le projet.

On a aussi écouté les demandes du personnel et des parents, en ménageant un espace plus large sécurisé pour le dépôt et la reprise des enfants devant l'école. **S.SI**

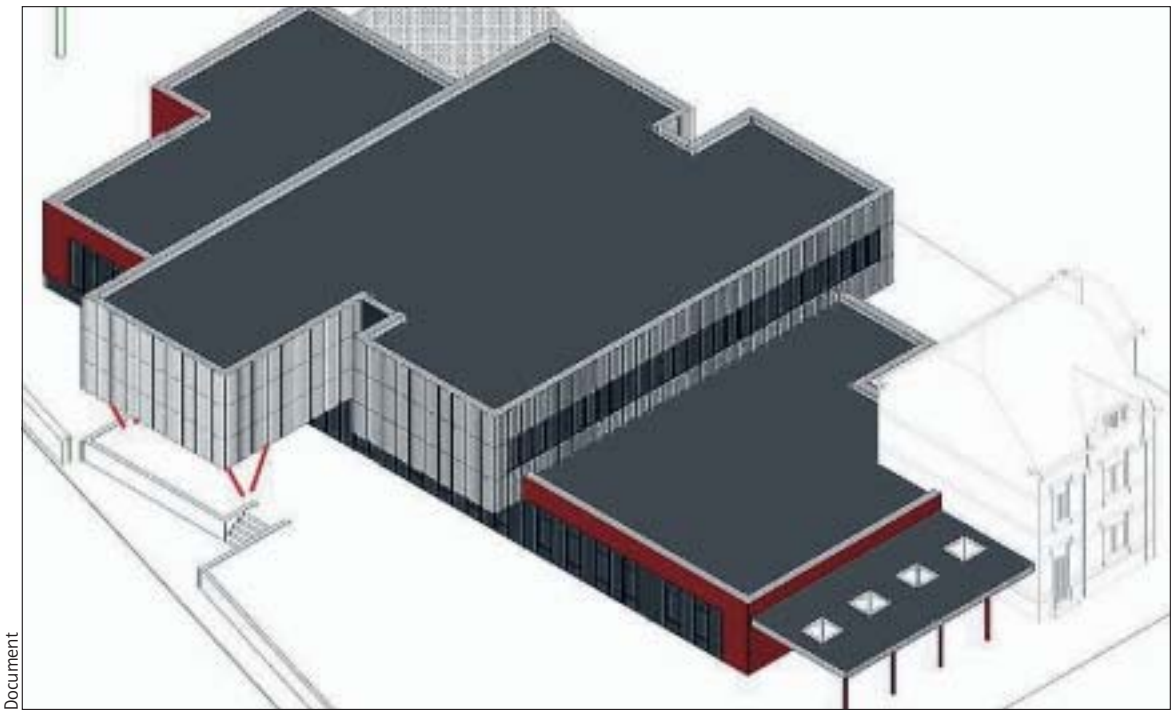

Document

En simulation 3D, voilà ce que sera le nouveau bâtiment adossé à l'ancienne maison (à droite filigrane). Le bardage de la façade sera en béton ou en brique rouge ou grise.

(c) LES EDITIONS DE L'AVENIR S.A. CE JOURNAL EST PROTEGE PAR LE DROIT D'AUTEUR. LA REPRODUCTION DE TOUT ELEMENT (TEXTE, PHOTO, INFOGRAPHIE), PAR QUELQUE MOYEN QUE CE SOIT, EST SOUMISE A AUTORISATION. TEL : +32 81/248.801 FAX : +32 81/222.840